Nouveau une Animation Jeunesse intercommunale
à la Communauté de communes de l'Outre-Forêt

Communauté de Communes de L'Outre Forêt Alsace

Le mot du Président

Le conseil communautaire du 29 mars dernier a décidé de développer fortement sa politique d'animation au profit des jeunes du territoire. Pour ce faire la collectivité a signé une convention d'objectifs et de moyens avec la Fédération des Maisons des Jeunes et de la Culture d'Alsace (FDMJC).

Le lancement de la démarche s'appuie sur un programme d'animations qui se déroulera pendant les vacances de la Toussaint. Ce programme, dont le contenu est détaillé dans ce document, a vocation à créer un premier contact avec toutes celles et tous ceux qui sont intéressés par la démarche.

Il sera suivi d'une succession de rencontres entre les jeunes et les élus du territoire. L'animateur de la FDMJC se rapprochera également des acteurs locaux engagés aux côtés des jeunes. L'objectif est de construire, ensemble, une politique d'animations qui réponde réellement et concrètement aux attentes de notre jeunesse.

Je souhaite, évidemment, pleine réussite à cette nouvelle facette de l'action de la Communauté de communes de l'Outre-Forêt.

Pierre MAMMOSSER
Président

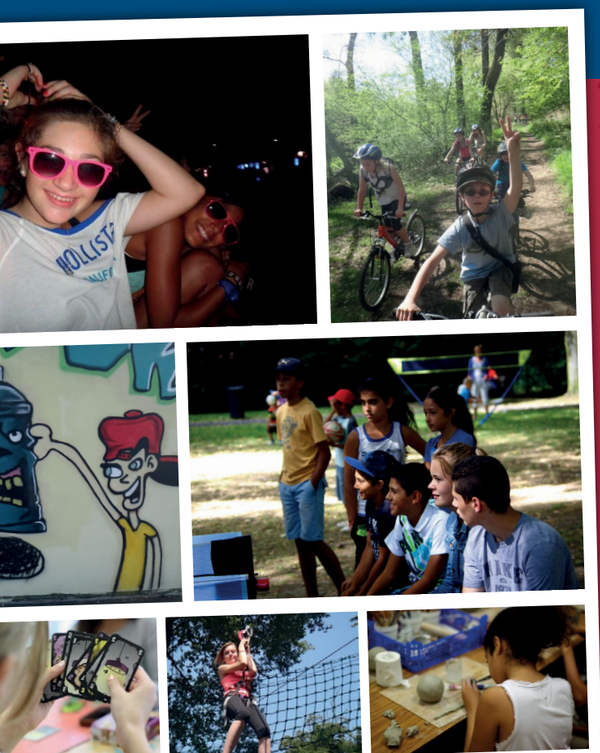

L'Animation Jeunesse FDMJC ALSACE... Qui sommmes-nous ?

La **Fédération Des Maisons des Jeunes et de la Culture** (FDMJC) **d'Alsace**, association régionale de jeunesse et d'éducation populaire, développe en partenariat avec les collectivités locales des politiques d'animation socioculturelle en direction de l'enfance et de la jeunesse, en partenariat avec toutes les forces vives d'un territoire.

Notre réseau est composé d'associations, territoires, et accueils périscolaires répartis sur l'ensemble de l'Alsace.

Nos buts sont :

- de **fédérer** et **mettre en réseau** ses membres et les représenter à tous les niveaux
- de **contribuer** par l'animation socioculturelle aux dynamiques de **développement local**, notamment rural
- de proposer, **d'accompagner** et faciliter à ses membres toutes initiatives et entreprises pédagogiques favorisant à travers la **vie associative**, sur le plan d'un territoire : la cohésion sociale, l'expression de la citoyenneté des jeunes, le développement culturel individuel et collectif, la formation et l'information d'animateurs et de bénévoles associatifs, l'ouverture sur les autres et les échanges.

Pour en savoir plus sur les actions menées sur notre réseau, n'hésitez pas à retrouver la FDMJC d'Alsace sur :

www.fdmjc-alsace.fr

et facebook **Fédération des MJC d'Alsace**

INSCRIPTIONS & CONTACT

ANIMATION JEUNESSE

Communauté de communes de l'Outre-Forêt
4 rue de l'école - 67250 Hohwiller

Sébastien DURIEZ, Animateur Référent
06 83 68 34 21
animationjeunesse.outreforet@fdmjc-alsace.fr

La fiche d'inscription est à déposer avec le règlement **à la Communauté de communes** à Hohwiller.

Programme, fiche d'inscription et autorisation de sortie de territoire également téléchargeables sur :
www.fdmjc-alsace.fr/ajoutreforet

conception : fdmjc-alsace/elouan Imprimé par nos soins. Ne pas jeter sur la voie publique, merci !

FÉDÉRATION DES MAISONS DES JEUNES ET DE LA CULTURE D'ALSACE

Communauté de Communes de L'Outre Forêt Alsace

À partir de la 6ème

Vacances d'Automne

du 20/10 au 04/11/2017

Spectacles, Europa Park, Patinoire, Pixel Museum, Match du RCS, Mutlisport, Escape Game...

Animation Jeunesse FDMJC Alsace
Communauté de communes de l'Outre-Forêt
4 rue de l'École - 67250 Hohwiller
06 83 68 34 21 (Sébastien DURIEZ, Animateur)
animationjeunesse.outreforet@fdmjc-alsace.fr
www.cc-outreforet.fr - www.fdmjc-alsace.fr/ajoutreforet

Avec le partenariat de :

ancv

Conseil Départemental Bas-Rhin www.bas-rhin.fr

Allocations Familiales Caf du Bas-Rhin

Liberté • Égalité • Fraternité République Française Ministère de la Jeunesse, des Sports et de la Vie Associative

ANIMATION JEUNESSE
FDMJC ALSACE - C.C. OUTRE-FORÊT

Programme des vacances
AUTOMNE 2017

À PRÉVOIR, SELON LES ACTIVITÉS... :

- Repas tiré du sac
- Eau (+ casquette/bonnet)
- Goûter tiré du sac
- Tenue de sport, chaussures de salle
- **Obligatoire :** Autorisation de sortie de territoire + Carte d'Identité enfant + copie CI parent
- **Transport en car** : Départ à l'horaire indiqué au Collège de Soultz-sous-Forêts OU BIEN 15 minutes avant, à la Mairie de Hatten.

Loisirs — De 10 à 18 ans (à partir du collège) - sauf indication contraire

Familles — Viens profiter seul, entre amis, ou en familles !

Engagement — Des espaces pour monter des projets en toute convivialité !

vendredi 20 octobre
CAPITAINE SPRUTZ, spectacle d'humour
de 20h à 22h30
Rdv à la Saline (Soultz-sous-Forêts)
5,50€ pour les moins de 18 ans // 14€ pour les plus de 18 ans
Humoriste originaire d'Alsace, Capitaine Sprutz attérit à la Saline pour nous raconter ses histoires de VRP… !

lundi 23 octobre
APRÈS-MIDI MULTISPORT, à Woerth
de 13h30 à 18h
Rdv au Collège de Soultz-sous-Forêts 1€
Après-midi 100% sport en tout genre.
En partenariat avec l'Animation Jeunesse FDMJC ALSACE de la C.C. Sauer Pechelbronn.

mardi 24 octobre
EUROPA PARK
de 9h à 19h
Rdv au Collège de Soultz-sous-Forêts 32€
Une journée dans le plus grand parc d'attractions d'Europe !
En partenariat avec l'Animation Jeunesse FDMJC ALSACE de la C.C. Sauer Pechelbronn.

mercredi 25 octobre
APRÈS-MIDI MULTISPORT, à Betschdorf
de 13h30 à 17h30
Rdv à l'ESCAL à Betschdorf 1€
Après-midi 100% sport en tout genre.
En partenariat avec l'Animation Jeunesse FDMJC ALSACE de la C.C. Sauer Pechelbronn.

jeudi 26 octobre
PATINOIRE, à Strasbourg
de 13h30 à 18h30
Rdv au Collège de Soultz-sous-Forêts 6€
À la patinoire de l'Iceberg à Strasbourg.
Prévoir des chaussettes épaisses, gants et bonnet.
En partenariat avec l'Animation Jeunesse FDMJC ALSACE de la C.C. Sauer Pechelbronn.

vendredi 27 octobre
PIXEL MUSEUM + JEU DE PISTE, à Strasbourg
de 9h à 17h30
Rdv au Collège de Soultz-sous-Forêts 15€
Playstation, Nintendo, Pacman, Atari, Sega... Visite libre du musée du jeu-vidéo le matin, et l'après-midi découverte des secrets du centre ville de Strasbourg à travers un jeu de piste.

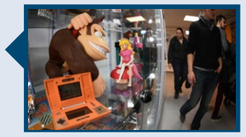

samedi 28 octobre
MATCH : RCS STRASBOURG vs SCO D'ANGERS
de 17h30 à 23h30
Rdv au Collège de Soultz-sous-Forêts 18€
11e journée de Ligue 1, au stade de la Meinau : Le Racing Club de Strasbourg défie le SCO d'Angers !

lundi 30 octobre
CRÊPES, JEUX & FILM, à Schwabwiller
de 14h à 22h
Rdv à la Mairie de Schwabwiller 1€
Après-midi jeux, on fait la pâte à crêpes, et on regarde un film en mangeant des crêpes (sucrées et salées)

mardi 31 octobre
LOCAL OUVERT
de 14h à 16h
Rdv à la Mairie de Schwabwiller Gratuit
Envie de faire une sortie ? Un projet ? D'organiser un séjour ? Un concert ? D'organiser des après-midi ou soirées autour d'un truc que tu aimes et que tu veux partager ? Viens en parler avec l'animateur !

mardi 31 octobre
SOIRÉE « MORT DE RIRE »
de 18h à 00h
Rdv au Collège de Soultz-sous-Forêts 5€
Soirée 100% humour à Wasselonne ! Redouanne Harjane, Majid Berhila des "Lascars Gays", et plusieurs jeunes humoristes locaux ! De quoi bien rire une veille de jour férié !

jeudi 02 novembre
ESCAPE GAME + McDO, à Strasbourg
de 15h30 à 21h — **8 places - Pour les + de 14 ans**
Rdv au Collège de Soultz-sous-Forêts 20€
Escape Yourself, le jeu d'évasion grandeur nature ! En équipe, il faudra résoudre des énigmes afin de comprendre le mystère de grande tante Ernestine...
Prévoir de l'argent de poche pour le McDo.

vendredi 03 novembre
CÉCI-FOOT INTERSECTEUR, à Seltz
de 13h15 à 16h30
Rdv au Collège de Soultz-sous-Forêts 2€
Viens t'initier au foot à l'aveugle, dans le cadre des Relais Citoyens de la FDMJC ALSACE !

samedi 04 novembre
COLOR RUN - RELAIS CITOYENS, à Benfeld
de 9h à 18h30
Rdv au Collège de Soultz-sous-Forêts Gratuit
Pour les + de 14 ans. Découverte de projets menés dans les quatre coins du Bas-Rhin, débats, ateliers... le tout ponctué par un lancement collectif de pigments de couleurs. Des foodtrucks citoyens assureront le repas.